



ARANAĞMESİ



KAS RIN A ÇI LAN PEN CE RE SİN DEN



LEB - İ DER YÂ GÖ RÜ NÜR (saz NÜR (saz

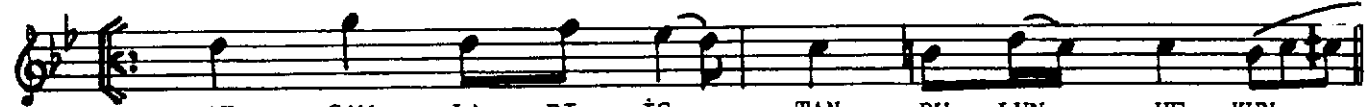

AK ŞAM LA RI İS TAN BU LUN UF KUN



DA HU MEY RÂ GÖ RÜ NÜR (saz NÜR (saz



DİL LER TU TU LUR BUN CA GÜ ZEL LİK



LE Rİ TÂ RİF E DE MEZ (saz MEZ (saz

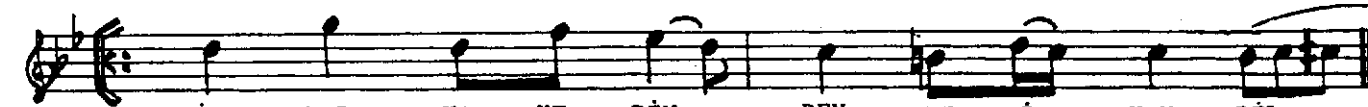

BİR BAŞ KA YE RİN DEN YE Dİ KAN DİL

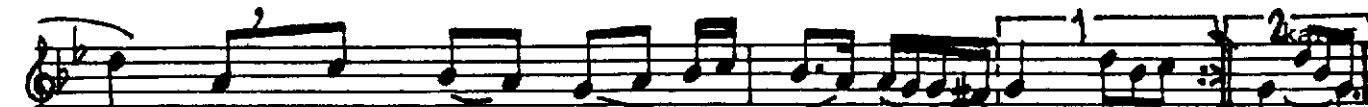

Lİ SÜ REY YÂ GÖ RÜ NÜR (saz NÜR

KASRIN AÇILAN PENCERESİNDEN, LEB-İ DERYÂ GÖRÜNÜR;
AKŞAMLARI İSTANBUL'UN UFKUNDA, HUMEYRÂ GÖRÜNÜR.
DİLLER TUTULUR, BUNCA GÜZELLİKLERİ TÂRİF EDEMEZ,
BİR BAŞKA YERİNDEN, "YEDİ KANDİLLİ SÜREYYÂ" GÖRÜNÜR.